

Екстензија LeechBlock NG на Firefox

Упатство за родители

Упатство за користење на екстензијата LeechBlock NG на Firefox

LeechBlock NG (Next Generation) е едноставна и бесплатна алатка која служи за родителска контрола и управување со времето кое вашето дете го поминува пред екран. Неговата главна цел е да го ограничи пристапот до страниците што го одвлекуваат вниманието, како што се социјалните медиуми, YouTube или сајтови за игри.

Клучни предности

Флексибилност

Можете да поставите до 30 различни листи на страници со уникатни правила за време и ден.

Контрола на времето

Може да блокирате страници во фиксни периоди (на пр. за време на училиште) или да поставите **дневен лимит** на користење (на пр. 60 минути дневно).

Чекор 1: Инсталација на додатокот

1. Отворете ја страната <https://addons.mozilla.org/en-US/firefox/addon/leechblock-ng/>
2. Кликни на копчето „Add to Firefox“ (Додај во Firefox).

3. Кога ќе се појави прозорец за дозволи, кликни на „Add“ (Додај).

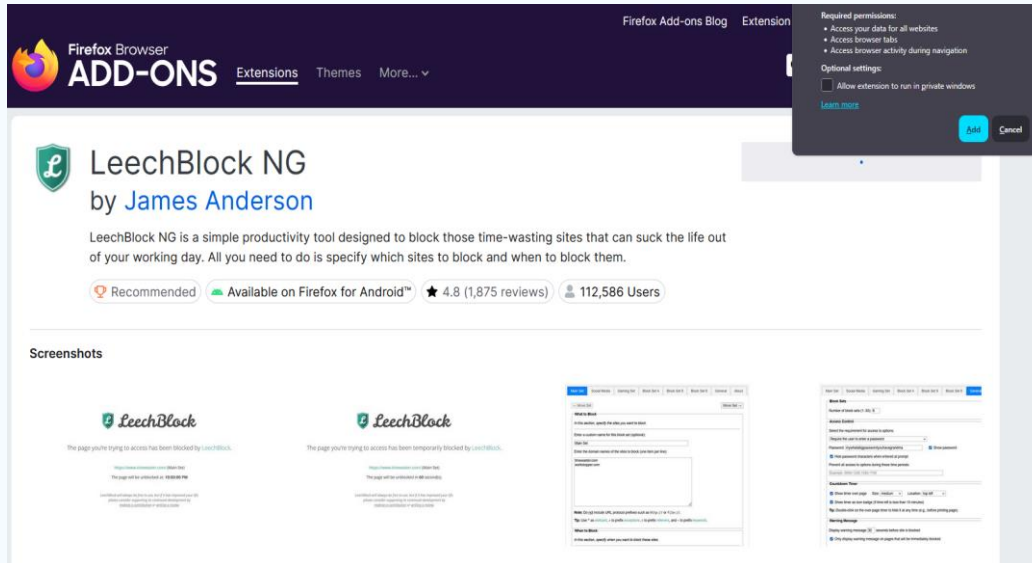

Чекор 2: Креирање на листа за блокирање (Block Set)

LeechBlock работи со Листи за блокирање (Block Sets), каде што можете да креирате различни правила за различни групи на сајтови.

- Се клика на иконата **LeechBlock NG** и се избира „Options“ (Опции). Ќе се отвори нова страница. Се клика на табот „Block Set 1“ (Листа за блокирање 1).

2.1. Што да се блокира (What to Block)

Во полето „Enter the domain names of the sites to block (one item per line):“ внесете ги имињата на домените што треба да се блокираат.

Пример:

youtube.com

tiktok.com

roblox.com

*facebook.com

HTTPS
SSL

Block Set 1 Block Set 2 Block Set 3 Block Set 4 Block Set 5 Block Set 6 General About

← Move Set Show Full Options Move Set →

What to Block

In this section, specify the sites you want to block.

Enter a custom name for this block set (optional):

Enter the domain names of the sites to block (one item per line):

```
somesite.com
```

Note: Do not include URL protocol prefixes such as `http://` or `file://`.

Tip: Use `*` or `**` as **wildcard**, `+` to prefix **exceptions**, `>` to prefix **referrers**, and `~` to prefix **keywords**.

*Забелешка: Можеш да се изостави „www“ префиксот. Со „*facebook.com“ се блокираат и сите поддомени.*

2.2. Кога да се блокира (When to Block)

Во овој дел прецизирајте го времето кога овие страници треба да бидат блокирани:

- **Ограничување по време:**

во делот „Enter the time periods within which to block these sites (optional)“ може да се внесе временски интервал во кој сајтовите ќе бидат блокирани. Се користи 24-часовен формат (ЧЧММ).

Пример: За да се забранат страниците од 9:00 до 15:00 часот и од 21:00 до полноќ се внесува 0900-1500,2100-2400.

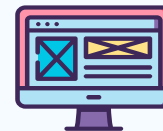

- **Дневен лимит:**

За да се дозволи само одреден број минути во одреден временски период на овие страници, во делот „Enter a time limit after which to block these sites (optional)“ се внесува бројот на минути во првото поле и се избира временскиот период од паѓачкото мени.

Пример: За да се дозволат 10 минути на секои 2 часа, се внесува 10 во полето за време и се избира „2 hours“ во паѓачкото мени.

- **Кои денови**

Во делот „Select the days on which to block these sites“ се избираат полињата за деновите во неделата кога сакаме овие правила да бидат активни (на пр. Се обележуваат од понеделник до петок за забраната да важи во школски денови).

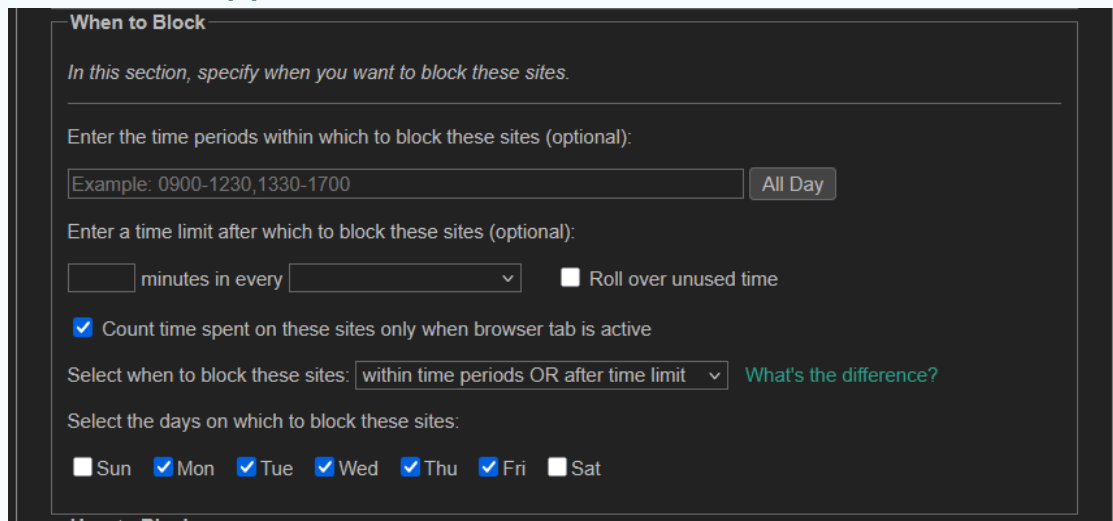

When to Block

In this section, specify when you want to block these sites.

Enter the time periods within which to block these sites (optional):

Example: 0900-1230,1330-1700

Enter a time limit after which to block these sites (optional):

minutes in every Roll over unused time

Count time spent on these sites only when browser tab is active

Select when to block these sites: [What's the difference?](#)

Select the days on which to block these sites:

Sun Mon Tue Wed Thu Fri Sat

Чекор 3: Заштита со лозинка (Access Control)

Ова е клучно за да се спречи детето да ги промени поставките.

1. **Генерални поставки:** Кликни на табот „General“ на врвот на страницата со опции.

2. Поставка на лозинка:

Во делот „Access Control -> Select the requirement for access to options“ се избира „Require the user to enter a password“ од паѓачкото мени и во полето „Password“ се внесува лозинката.

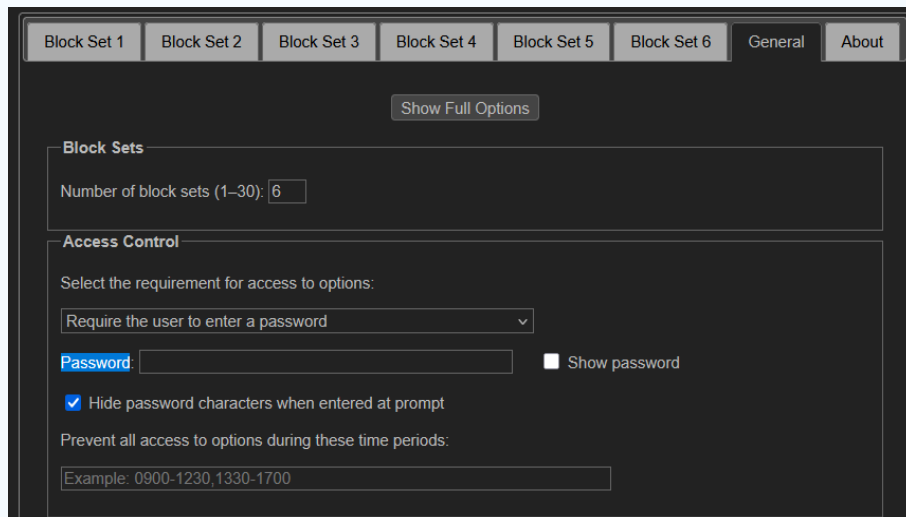

3. Заклучување (Lockdown):

Ако треба веднаш да се блокираат страниците на одредено време, дури и надвор од поставениот распоред, се користи функцијата „Lockdown“ (Заклучување) која се наоѓа со кликање на иконата LeechBlock NG. Ова исто така може да се заштити со истата лозинка.

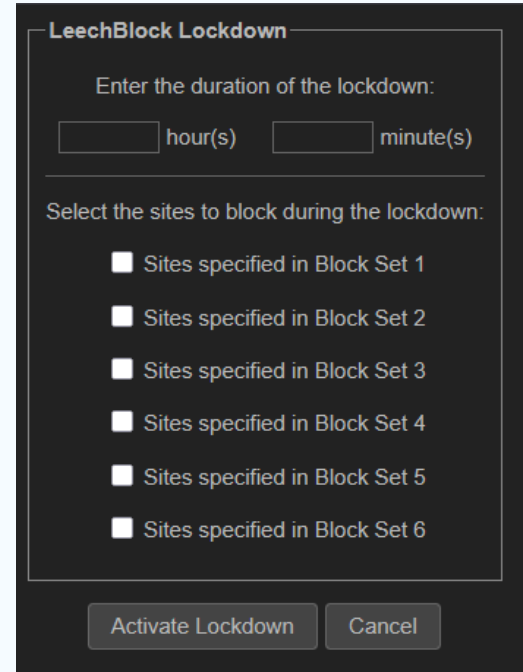

- A label: "Enter the duration of the lockdown:"
- Two input fields: one for "hour(s)" and one for "minute(s)".
- A horizontal separator line.
- A label: "Select the sites to block during the lockdown:"
- A list of six items, each with a checkbox and text: "Sites specified in Block Set 1" through "Sites specified in Block Set 6".
- Two buttons at the bottom: "Activate Lockdown" and "Cancel".

Чекор 4: Зачувување и тестирање

1. На дното на страницата со опции и се клика на „Save Options“ (Зачувај опции).
2. Обидете се да отворете некоја од страниците во време кога треба да бидат блокирани. Треба да се појави порака дека пристапот е блокиран.

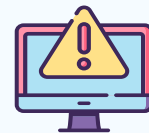

Важно: Иконата LeechBlock NG треба да биде заклучена со лозинка што го спречува детето да ја отвори и промени конфигурацијата.